

ASISTENCIA AL PARTO EN EL SIGLO XXI: NUEVAS ALTERNATIVAS

Jornada de actualización dirigida a matronas y personal de enfermería



Fecha: 28 de Abril de 2011
Hora: 18 horas
Lugar: Salón de actos del INSTITUTO BERNABEU
Avda. Albufereta, 31
03016 ALICANTE
965154040
info@institutobernabeu.com

ib INSTITUTO
FERTILIDAD Y GINECOLOGIA
BERNABEU

Tel. 902 30 20 40
www.institutobernabeu.com
info@institutobernabeu.com



Alicante • Cartagena • Elche • Benidorm

ib INSTITUTO
FERTILIDAD Y GINECOLOGIA
BERNABEU

ASISTENCIA AL PARTO EN EL SIGLO XXI: NUEVAS ALTERNATIVAS

Jornada de actualización dirigida a matronas y personal de enfermería

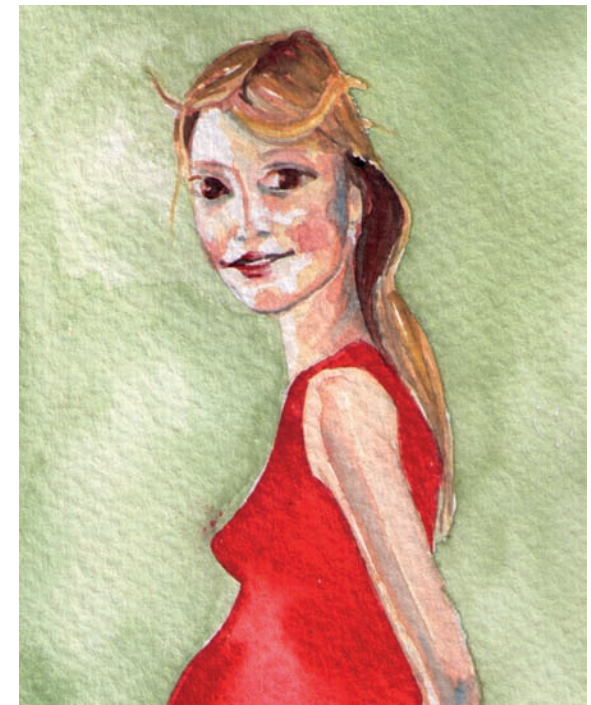

Fecha: 28 de Abril de 2011
Hora: 18 horas
Lugar: Salón de actos del INSTITUTO BERNABEU
Avda. Albufereta, 31
03016 ALICANTE
965154040
info@institutobernabeu.com

ib INSTITUTO
FERTILIDAD Y GINECOLOGIA
BERNABEU

El parto es una experiencia única en la vida de la mujer, fruto de un proceso muy complejo. El deseo de que este parto culmine con el nacimiento de un niño sano, ha venido unido tiempo atrás a un seguimiento del parto muy medicalizado.

En los últimos años se asiste sin embargo a un generalizado cambio de actitudes, con la tendencia a una asistencia más natural, atendiendo especialmente al bienestar emocional de la madre y su adaptación a la maternidad, sin menoscabo de su seguridad y la del bebé.

En la Jornada que presentamos, se contará con la participación de diferentes profesionales especialmente involucrados en este tema que nos aportarán las experiencias personales en sus respectivas maternidades. Se seguirá de una Mesa Coloquio con la participación de todos los asistentes.

PROGRAMA

18:00h

Presentación:

- Dr. Francisco Sellers
Director del Departamento de Obstetricia del Instituto Bernabeu.

18:05h

- Dña. Dra. Ana Palacios
Ginecóloga, Departamento de Obstetricia del Instituto Bernabeu.

Protocolo oficial de la SEGO respecto a la asistencia al parto normal.

18:25

- Dña. Sole Carreguí
Supervisora de Partitorios del Hospital de La Plana, Villarreal.
- ### Organización de un servicio hospitalario para la asistencia al parto natural.

18:45

- Dña. Belén Zurutuza.
Matrona, Antropóloga y profesora de Enfermería Universidad Europea de Madrid.
- ### Analgesia en el parto natural. Posibilidades.

19:05

- Dña. Josefa Inés Santamaría
Matrona, Hospital de Alcoy.
- ### Periodo de Dilatación. Modalidades.

19:25

- Dña. M^o Paz De Miguel
Matrona, Hospital General de Alicante.
- ### Parto y control postnatal inmediato.

19:45

MESA REDONDA

Al finalizar se servirá un vino de honor

ASISTENCIA AL PARTO EN EL SIGLO XXI: NUEVAS ALTERNATIVAS

NOMBRE

DIRECCIÓN

POBLACIÓN

TELÉFONO

E-MAIL.....

A FECHA

SOLICITO DIPLOMA DE ASISTENCIA

HOJA DE INSCRIPCIÓN

